

## Informações gerais

**Local das Sessões**  
Anfiteatro do Hospital de Sto André, em Leiria

**Preços e prazos para inscrição**

Até 14 de Novembro €80  
A partir de 15 de Novembro €90  
Sócios ASICAL e ASIL €20  
Almoço de trabalho €15  
Jantar de confraternização €25

**Meios Audiovisuais**

Power Point, Projector Multimédia

**Comunicações e Poster**

Os resumos deverão preferencialmente ser subordinadas aos temas das Jornadas. Devem ser redigidos em Calibri, a 1,5 espaços, título a bold 12pts, restante texto normal a 11pts,

com indicação do título, autores (nome profissional), preletor e instituição, ob-

jectivos, resultados e conclusões (máximo uma página A4), devendo ser enviados por email para o Secretariado

até 2014.11.17.

Um dos autores deverá estar obrigatoriamente inscrito nas Jornadas.

**Alojamento**  
A reserva do alojamento será da responsabilidade de cada participante. Sugere-se os hotéis abaixo indicados, que praticarão preços especiais para os inscritos nas Jornadas, excepto o Hotel Ibis que manterá os preços habituais e não incluem pequeno-almoço.

**Estacionamento**  
Os participantes terão acesso a um espaço de estacionamento próprio em local devidamente assinalado à entrada do Hospital

**Aviação de Conhecimentos**  
Inscrição Voluntária no Secretariado até às 14,30 do dia 28. Será emitido certificado.

Cada comunicação oral terá a duração máxima de 10 minutos e uma discussão de 5 minutos. As comunicações aceites como poster serão apresentadas em sala, duração máxima de 3 minutos e discussão 5 minutos. O poster deverá ter a dimensão máxima de 100x80cm.

**Hotel**

Hotel	Telefone	Quarto Individual	Quarto Duplo
Hotel S Luís	244848370	€35	€50
Hotel Ibis	244816700	€39*	€39*
Hotel Eurosol	244849849	€40	€53
Hotel Eurosol Residence	244860460	€55	€65

\*Sem pequeno-almoço

**XXII JORNADAS DE PEDIATRIA DE LEIRIA E CALDAS DA RAINHA**

**CONSENSOS SOBRE “URGÊNCIAS PEDIÁTRICAS”**

**27e28|11|2014**

**HOSPITAL DE SANTO ANDRÉ LEIRIA**

## APOIOS

- Alter/Nutriben
- Artsana/Chico
- Comenius Regio
- GlaxoSmithKlein
- Humana/Milte
- Linde
- Milupa
- Nestlé Nutrition
- Pfizer
- Pulmocor
- Sanofi Pasteur MSD
- Uriage

## Secretariado

Serviço de Pediatria  
Hospital de Sto André, EPE  
2410-197 Leiria  
Tel/fax: 244817053;

Email: Sec.Pediatria@chleiria.min-saude.pt

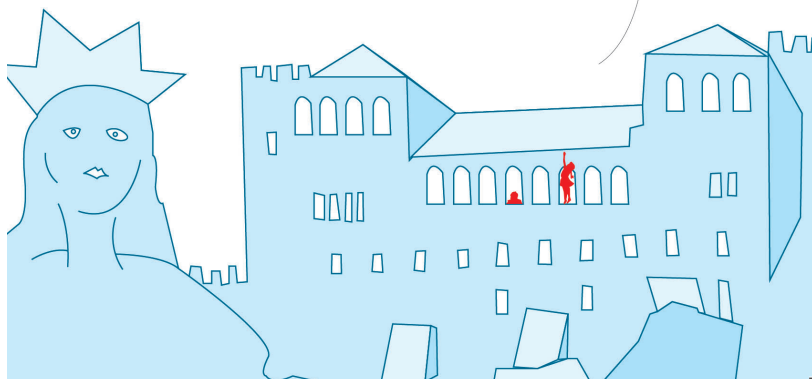

Quinta-feira, 27 de Novembro de 2014

**PRIMEIRO PAINEL**

Moderadores: Eulália Calado (CHLC)  
Manuela Soares (CHL)

- 09.15 **Crise Epilética – intervenção e orientação**  
Conceição Robalo (CHUC)
- 09.45 **Doença Psiquiátrica Aguda**  
Margarida Marques (CHLC)
- 10.15 **Discussão**

**MESA GLAXOSMITHKLEIN**

Moderador: Maria Manuel Zarcos

- 10.35 **“Tosse Convulsa - reemergência de uma velha doença”**  
Diana Moreira (CHVNGaia/Espinho)
- 11.05 **Intervalo**
- 11.35 **Sessão de Abertura**  
**Comunicações livres**
- 12.00 **Moderadores: Irina Carvalheiro (CHO)**  
Alexandra Luz (CHL)

13.15 **Almoço de trabalho**

**SEGUNDO PAINEL**

Moderadores: José António Pinheiro (CHUC)  
Jorge Penas (CHO)

- 14.30 **Crise de Asma – tratar e orientar**  
Rosário Ferreira (CHLN)
- 15.00 **Interpretar o Rx Convencional na Urgência**  
Paulo Coelho (CHUC)
- 15.30 **Intoxicação Aguda**  
Lia Gata (CHUC)
- 16.00 **Intoxicação por Psicofármacos**  
Cristina Henriques (CHLC)
- 16.30 **Discussão**

17.00 **Intervalo**

**MESA LINDE**

Moderador: José Robalo

- 17.20 **“Eu tive um sonho” - utilização de protóxido de azoto em pediatria**  
Clara Abadesso (HFF)
- Comunicações livres**
- 17.50 **Moderadores: Sara Santos (CH Oeste)**  
Juliana Roda (CH Leiria)
- 20.00 **Jantar de confraternização**

Sexta-feira, 28 de Novembro de 2014

**TERCEIRO PAINEL**

Moderadores: Farela Neves (CHUC)  
Pascoal Moleiro (CHL)

- 09.15 **Choque Séptico**  
Carla Pinto (CHUC)
- 09.45 **Abordagem da Criança em Estado Neurocrítico**  
Augusto Ribeiro (CHS))
- 10.15 **Discussão**
- 10.35 **Suporte de Vida Pediátrico**  
Miguel Félix (CHUC)
- 11.05 **Introdução da Simulação na Formação Pediátrica**  
Pedro Garcia (CHLC)
- 11.35 **Discussão**
- 11.55 **Intervalo**  
**Comunicações Livres**
- 12.15 **Moderadores: Paula Neto (CHO)**  
Margarida Pereira (CHL)

13.15 **Almoço de Trabalho**

**QUARTO PAINEL**

Moderadores: Leonor Sasseti (CHLC), António Oliveira (AE Correia Mateus),  
Helena Almeida (CHO)

- 14.30 **Doença aguda na Escola**  
Perspetiva do médico - Manuel Salgado (CHUC)  
Perspetiva do professor - Isabel Caseiro (ES Afonso Lopes Vieira)
- 15.30 **Seguro escolar – quando ativar e como referenciar**  
Carlos Palheira (AE Correia Mateus)
- 16.00 **Intervalo**
- 16.30 **Discussão**

**CONFERÊNCIA**

- 17.00 **Avaliação e Melhoria da Qualidade em Serviços de Urgência**  
Luís Campos (Presidente do Conselho Nacional  
para a Qualidade em Saúde)
- 17.30 **Encerramento das Jornadas**  
Bilhota Xavier
- 17.40 **Avaliação voluntária de conhecimentos**

**XXII JORNADAS DE PEDIATRIA  
DE LEIRIA E CALDAS DA RAINHA**

**CONSENSOS SOBRE “URGÊNCIAS PEDIÁTRICAS”**

boletim de inscrição (pode ser enviada por email)



Nome \_\_\_\_\_

Morada (particular) \_\_\_\_\_

cod. postal \_\_\_\_\_

telefone \_\_\_\_\_

e-mail \_\_\_\_\_

categoria profissional: Dr. [ ] Enf. [ ] Outro [ ]

Local de trabalho: \_\_\_\_\_

Almoço, dia 27: sim [ ] não [ ] Jantar, dia 27 sim [ ] não [ ]

Almoço, dia 28: sim [ ] não [ ]

Comunicação sim [ ] não [ ]

Pagamento por transferência bancária, NIB 0007 0223 00333080000 47,  
para Associação de Saúde Infantil de Leiria e envio de comprovativo para o  
Secretariado.

Data \_\_\_\_\_

(assinatura)

**COORDENADOR DAS JORNADAS**

Bilhota Xavier (CHL)

**ORGANIZAÇÃO**

Serviço de Pediatria – Centro Hospitalar Leiria

**COMISSÃO ORGANIZADORA**

Alexandra Luz	Mafalda Cascais
Artur Gomes	Manuela Campos
António Cruz	Manuela Soares
Carolina Viveiro	Margarida Agostinho
Catarina Timoteo	Margarida Henriques
Conceição Nunes	Margarida Pereira
Emanuel Sismeyro	Maria Manuel Zarcos
Ester Gama	Muriel Ferreira
Ester Pereira	Nina Abreu
Graça Milheiro	Patricia Miranda
Helena Porfírio	Pascoal Moleiro
Isabel Moreira	Paula Rocha
Joana Aquino	Paulo Maia
José Robalo	Rita Dias
João do Agro	Rute Barreto
Juliana Roda	Teresa Rezende
Lina Winckler	

**COMISSÃO CIENTÍFICA**

António Cruz (CHL)  
Ester Gama (CHL)  
Filomena Fernandes (CHO)  
Helena Almeida (CHO)  
Jorge Penas (CHO)  
Margarida Agostinho(CHL)  
Lina Winckler (CHL)  
Sara Santos (CHO)

