

11º CONGRESSO SPAP

HOTEL MH PENICHE
01 - 03 JUN 2023

SAINDO DO ANTROPOCENO

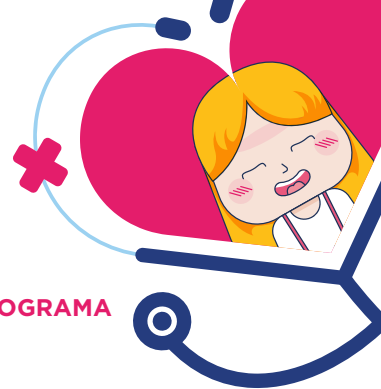

1 Junho | Quinta-Feira

CURSO TEÓRICO-PRÁTICO (apoio ThermoFisher)
DIAGNÓSTICO MOLECULAR EM PEDIATRIA

Coordenadora | Márcia Quaresma

12h30 | Almoço

14h00 | Moisés Labrador

16h30 | Café

17h00 | Olga Luengo

18h30 | Fim do Curso

20h30 | Jantar (por inscrição com pagamento)

2 Junho | Sexta-Feira

11º CONGRESSO SPAP

08h00 | Abertura do secretariado

Discussão de posters

J. Onofre, Paulo Guimarães, Ana Rita Araújo, Armandina Neto

09h00 | Barreira cutânea e doença alérgica

Moderadora: Fátima Praça

Barreira cutânea e marcha alérgica? | António Jorge Cabral

Disrupção da barreira epitelial na etiopatogenia da doença alérgica | A. Bonito Vitor

10h00 | Obesidade e alergia | Ana Neves

Presidente: Ana Marques

10h30 | Dietas vegans. Fontes alternativas de proteínas como

principal risco de alergia | Conceição Calhau

Presidente: Leonor Bento

11h00 | Café | visita aos stands

11h45 | Simpósio SANOFI

Os pequenos grandes heróis com dermatite atópica

13h00 | Almoço

14h30 | Simpósio ROXALL

Moderador: Libério Ribeiro

O cultivo de ácaros domésticos e seus alérgenos

Sara Arkotxa Najdawi e Izaskun Pérez de Heredia Ramirez

15h30 | Minisimpósio DIATER

Imunoterapia molecular com ácaros. Uma necessidade

tornada realidade | Carla Loureiro e Javier Alcover

16h00 | Café | visita aos stands

16h45 | Alarminas. Famílias. Biomarcadores e imunoregulação

Lopes dos Santos

Presidente: Ana Ribeiro

17h15 | Inflamação T2. Para além da IgE | Leonor Bento

Presidente: J. Costa Trindade

18h00 | Cerimónia de Abertura

19h30 | Jantar de confraternização

3 Junho | Sábado

11º CONGRESSO SPAP

08h00 | Discussão de posters

J. Onofre, Paulo Guimarães, Ana Rita Araújo, Armandina Neto

09h00 | Novos sinais de alerta para detecção de erros inatos

da imunidade | Magda Sampaio

Presidente: Natália Ferreira

09h30 | Riscos climáticos. Impactos na alergia e saúde humana.

Ana Isabel Beça

Presidente: Helena Ramalho

10h00 | Sensibilização a LTP e alergia a cannabis. Que ligação?

Pedro Mata

Presidente: Rosado Pinto

10h30 | O sono e o sistema imunológico | Armin Bidarian

Presidente: Águeda Matos

11h00 | Café | visita aos stands

11h45 | COVID e confinamentos

Moderador: Filipe Inácio

Imunodeficiências da Imaturidade | Magda Sampaio

Impacto na Imunidade e no Risco potencial de infeções mais Graves | Diana Moreira

13h00 | Almoço

14h30 | Tosse. Sintoma ou defesa? | Isabel Carvalho

Presidente: Ana Dinis

15h00 | Alergia medicamentosa em idade pediátrica

Georgeta Oliveira

Presidente: Cidraís Rodrigues

15h30 | Alergia a himenópteros em pediatria | Carla Loureiro

Presidente: J. A. Pinheiro

16h00 | Update da imunoterapia na alergia alimentar | Sara Ferreira

Presidente: Herculano Costa

16h30 | Café | visita aos stand

17h15 | Asma pediátrica - um ano em revista | Ricardo Fernandes

Presidente: J. Peralta

17h30 | Assembleia Geral

20h00 | Jantar de Encerramento

PATROCINADORES
PLATINA



ThermoFisher
SCIENTIFIC

sanofi

PATROCINADORES
INSTITUCIONAIS

Johann-Johnen

L'ORÉAL
PARIS

FAES FARMA

ALTER

LETIPharma

Leiferman Lactipharma

Nestlé

NUTRICIA

recolte

MeadJohnson

PATROCINADORES
OURO



PATROCINADORES
CIENTÍFICOS

SPP

SOCIEDADE
PORTUGUESA
DE PEDIATRIA

COLEGIO DA
ESPECIALIDADE
DE PEDIATRIA

PATROCINADORES
PRATA



Secretariado

Transalpino
Viagens e Turismo

A/C

Sra. Carolina Zanatti
TM +351 937 922 394

Sra. Ana Piteira
TM +351 935 273 493

TL + 351 218 436 440
congresso.spap@transalpino.pt
www.transalpino.pt

