

HORAS	SALA INFANTE	SALA D. MARIA	SALA D. LUÍS	SALA S. JOÃO																				
09:00-11:00	<p><b>ATUALIZAÇÕES EM PEDIATRIA</b></p> <p><b>Coordenador:</b> Mónica Oliva <b>Moderador:</b> Nuno Jacinto e Mónica Oliva</p> <p><b>1. Anemia no ambulatório: do diagnóstico à orientação</b> Emília Costa</p> <p><b>2. Infecções estreptocócicas: complicações imunomediadas</b> Cristina Henriques</p> <p><b>3. Dor nos pés em crianças e adolescentes: das causas aos tratamentos</b> Nuno Alegrete</p> <p><b>4. Parotidites recorrentes</b> João Nascimento</p>	<p><b>MEDICINA DO ADOLESCENTE</b> <b>Desafios na consulta dos adolescentes</b></p> <p><b>Coordenador:</b> Hugo Tavares <b>Moderador:</b> Alexandra Luz</p> <p><b>A entrevista ao adolescente</b> Hugo Tavares</p> <p><b>As situações difíceis</b> Lurdes Sá</p> <p><b>O exame objetivo</b> Maria Inês Santos</p>	<p><b>08:30</b></p> <p><b>NEONATOLOGIA</b> <b>Suporte de Vida Neonatal</b></p> <p><b>Coordenador:</b> Carmen Carvalho Guidelines 2021 ERC Avaliação e Monitorização Via aérea e Respiração Compressões torácicas, Acessos vasculares e Fármacos</p> <table border="1"> <thead> <tr> <th>Bancas práticas</th> <th>Via aérea e respiração</th> <th>Compressões torácicas e Monitorização</th> <th>Acessos vasculares e Fármacos</th> </tr> </thead> <tbody> <tr> <td>10:05</td> <td>A</td> <td>B1</td> <td>B2</td> </tr> <tr> <td>10:25</td> <td>A</td> <td>B2</td> <td>B1</td> </tr> <tr> <td>10:45</td> <td>B</td> <td>A1</td> <td>A2</td> </tr> <tr> <td>11:05</td> <td>B</td> <td>A2</td> <td>A1</td> </tr> </tbody> </table>	Bancas práticas	Via aérea e respiração	Compressões torácicas e Monitorização	Acessos vasculares e Fármacos	10:05	A	B1	B2	10:25	A	B2	B1	10:45	B	A1	A2	11:05	B	A2	A1	
Bancas práticas	Via aérea e respiração	Compressões torácicas e Monitorização	Acessos vasculares e Fármacos																					
10:05	A	B1	B2																					
10:25	A	B2	B1																					
10:45	B	A1	A2																					
11:05	B	A2	A1																					
11:00-11:30	<b>INTERVALO</b>		11:25-11:40	<b>INTERVALO</b>																				
11:30-13:00	<p><b>Moderadores:</b> Cláudia Melo</p> <p><b>1. Rastreios analíticos em consulta de vigilância</b> Raquel Soares</p> <p><b>2. Técnicas de diagnóstico rápido</b> Patrícia Mação</p> <p><b>3. Testes de sopro em gastroenterologia pediátrica</b> Piedade Sande Lemos</p> <p><b>AVALIAÇÃO DE CONHECIMENTOS</b></p>	<p><b>UTILIZAÇÃO DAS REDES SOCIAIS</b></p> <p><b>Moderador:</b> Hugo Tavares</p> <p><b>Prós e contras</b> Alexandra Luz</p> <p><b>Influencers na era digital</b> Filipa Maló Franco</p> <p><b>Cyberbullying</b> Isabel Marques Lopes</p> <p><b>AVALIAÇÃO DE CONHECIMENTOS</b></p>	<p><b>11:40</b></p> <p><b>Simulação</b></p> <table border="1"> <thead> <tr> <th></th> <th>Sala 11</th> <th>Sala 2</th> </tr> </thead> <tbody> <tr> <td>11:40</td> <td>A</td> <td>B</td> </tr> <tr> <td>12:20</td> <td>B</td> <td>A</td> </tr> </tbody> </table> <p><b>Instrutores:</b> Almerinda Barroso Pereira Edmundo Santos Eurico Gaspar Miguel Costa Pedro Garcia</p>		Sala 11	Sala 2	11:40	A	B	12:20	B	A												
	Sala 11	Sala 2																						
11:40	A	B																						
12:20	B	A																						
13:30-14:30	<b>ALMOÇO</b>																							
14:30-16:00	<p><b>MR1: INFECIOLOGIA PEDIÁTRICA</b></p> <p><b>Moderador:</b> Fernanda Rodrigues</p> <p><b>Tuberculose em Portugal na era pós BCG universal</b> Isabel Carvalho</p> <p><b>Monkeypox</b> Shamez Ladhani</p> <p><b>Infecções sexualmente transmissíveis: como diagnosticar e tratar</b> Margarida Tavares</p>	<p><b>MR2: URGÊNCIA E EMERGÊNCIA</b></p> <p><b>Moderador:</b> Ana Carrido</p> <p><b>Anafilaxia na prática clínica</b> Sofia Reis</p> <p><b>Como abordar o afogamento na urgência?</b> Otília Cunha</p> <p><b>Intoxicações agudas por drogas recreativas</b> Filipa Marques</p>	<p><b>MR3: NEURODESENVOLVIMENTO</b></p> <p><b>Moderador:</b> Guiomar Oliveira</p> <p><b>Perfis evolutivos nas patologias do neurodesenvolvimento: PEA e PHDA</b> Catarina Prior</p> <p><b>Balanco entre aprendizagem e comportamento: que limites?</b> Inês Nunes Vicente</p> <p><b>Patologia versus neurodiversidade: os limites do neurotípico</b> Liza Aguiar</p>	<p><b>MR4: GASTROENTEROLOGIA, HEPATOLOGIA E NUTRIÇÃO PEDIÁTRICA</b></p> <p><b>Moderador:</b> Piedade Sande Lemos</p> <p><b>Dificuldades na alimentação: abordagem prática</b> Graça Fernandes</p> <p><b>Tratamento da Infecção por <i>H. pylori</i> em Idade Pediátrica - perspetiva atual</b> Ana Isabel Lopes</p> <p><b>Obesidade: abordagem médico - cirúrgica</b> Susana Corujeira</p>																				
16:00-16:30	<b>ABERTURA DA EXPOSIÇÃO TÉCNICA</b>																							
16:30-17:15	<p><b>CONFERÊNCIA INAUGURAL</b></p> <p><b>Presidente:</b> Inês Azevedo</p> <p><b>Pandemia e guerra: vulnerabilidades e desigualdades sociais da criança</b> Beatriz Imperatori</p>																							
17:15-17:45	<p><b>SESSÃO DE ABERTURA</b></p> <p><b>Presidente:</b> Inês Azevedo</p>																							
17:45-18:30	<b>POSTERS COM DISCUSSÃO - SALA POSTERS</b>																							
	POSTERS COM APRESENTAÇÃO EM SALA	POSTERS COM APRESENTAÇÃO EM SALA	POSTERS COM APRESENTAÇÃO EM SALA	POSTERS COM APRESENTAÇÃO EM SALA																				

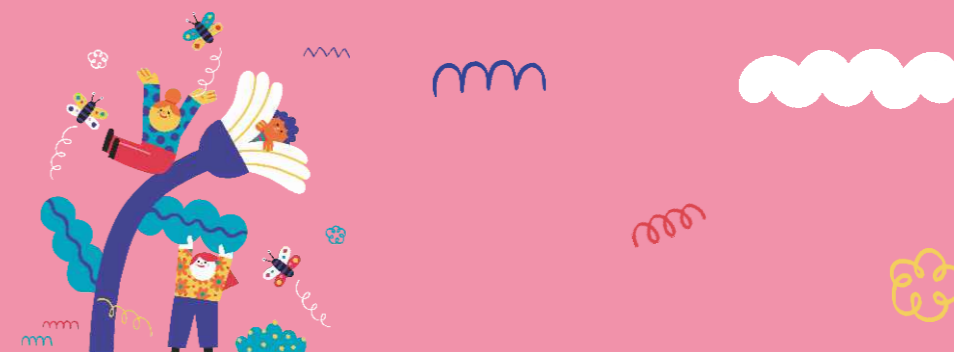

## 27/10/2022 - QUINTA-FEIRA

HORAS	SALA INFANTE	SALA D. MARIA	SALA D. LUÍS	SALA S. JOÃO
08:30-09:10	<b>EE1: Adolescentes com PHDA</b> Boavida Fernandes	<b>EE2: Hipertensão arterial na urgência</b> Raquel Santos		
09:15-10:05	<b>POSTERS COM DISCUSSÃO - SALA POSTERS</b>			
	COMUNICAÇÕES ORAIS	COMUNICAÇÕES ORAIS	COMUNICAÇÕES ORAIS	COMUNICAÇÕES ORAIS
10:05-10:30	<b>INTERVALO</b>			
10:30-12:00	<b>MR5: COVID</b> Moderador: André Graça e Fernanda Rodrigues Abordagem terapêutica da COVID-19 e PIMS-TS Catarina Gouveia O impacto cardíaco da infeção a SARS-CoV-2 em idade pediátrica Ana Sousa Long COVID: (in)certainzas Shamez Ladhani	<b>MR6: ENDOCRINOLOGIA E DIABETOLOGIA PEDIÁTRICA</b> Moderador: Catarina Limbert Abordagem de crianças em corticoterapia: stress e desmame Maria Miguel Gomes Baixa estatura e genética: até onde investigar e tratar Catarina Diamantino O rastreio da diabetes mellitus tipo 1: mito ou realidade? Cíntia Castro-Correia	<b>MR7: HEMATOLOGIA E ONCOLOGIA PEDIÁTRICA</b> Moderador: Nuno Reis Farinha Trombose e anticoagulação em idade pediátrica Sara Batalha Novos desafios para o Pediatra no seguimento a longo prazo dos sobreviventes de cancro Joana Rebelo Hemoglobinopatias em Portugal João Franco, Laura Vilarinho	<b>MR8: ALERGOLOGIA PEDIÁTRICA</b> Moderador: Libério Ribeiro Introdução de alimentos alergénios no primeiro ano de vida Cláudia Pedrosa Fórmulas elementares: indicações formais António Jorge Cabral Broncospasmo induzido pelo exercício: podemos dispensar o laboratório? Carla Loureiro
12:00-12:30	<b>CONFERÊNCIA 2</b> Presidente: Inês Azevedo Fake news Joana Conçalves de Sá			
12:30-13:15	<b>SIMPÓSIO PFIZER</b> Doença Meningocócica e Agora? Moderador: João Farela Neves Palestrantes: Diana Moreira e João Farela Neves			
13:15-14:15	<b>ALMOÇO E VISITA AOS POSTERS DIGITAIS E EXPOSIÇÃO TÉCNICA</b>			
14:15-15:00	<b>SIMPÓSIO SANOFI</b> RSV: A evoluir para a proteção de todas as crianças Moderador: Teresa Bandeira Palestrantes: Gustavo Januário e Luís Varandas			
15:00-16:00	<b>Casos Clínicos Interativos</b> Fernanda Rodrigues	<b>MR9: PEDIATRIA SOCIAL</b> Moderador: Carlos Escobar Identidade e sexualidade na infância e adolescência Vânia Beliz Burnout parental, o novo diagnóstico em pediatria Filomena Gaspar	<b>MR10: QUALIDADE E SEGURANÇA DO DOENTE</b> Moderador: Bilhota Xavier O que pode e não pode praticar um Pediatra Hospitalar Paulo Oom Cuidados hospitalares ao doente complexo: pode ter muitos especialistas e não conhecer o seu médico? A importância do pediatra hospitalar de referência Jorge Saraiva	<b>MR11: CUIDADOS PALIATIVOS</b> Moderador: Ana Lacerda O doente crónico crítico na UCI Francisco Abecasis Dar voz às crianças Bárbara Gomes
16:00-16:30	<b>INTERVALO</b>			
16:30-17:00	<b>MINI SIMPÓSIO SANOFI</b> O novo paradigma da dermatite atópica na população pediátrica Moderador: Ricardo Fernandes Palestrantes: Leonor Ramos	<b>MINI SIMPÓSIO VERTEX</b> E se for Fibrose Quística? Quando suspeitar? Como referenciar? Moderador: Inês Azevedo Palestrantes: Telma Barbosa		
17:00-18:30	<b>MR12: COLÉGIO DE PEDIATRIA</b> Moderador: Jorge Amil Dias Métodos de formação e avaliação (perspetivas sobre novo modelo de MCO) Jorge Amil Dias Publicações no IFE, menos é mais? Eurico Gaspar Formação e avaliação nas subespecialidades e ciclos de estudo Francisco Abecasis	<b>MR13: PEDIATRIA AMBULATÓRIA</b> Moderador: Helena Porfírio The care of Children in the Ambulatory setting: Past, Present and Future Shimon Barak A consulta virtual, uma nova realidade Hugo Rodrigues Assistência a refugiados e migrantes Luís Varandas	<b>MR14: NEFROLOGIA PEDIÁTRICA</b> Moderador: Carmen Ferreira Urgências Nefrológicas em Pediatria: Hematúria Marta Machado Proteinúria Sara Mosca Litíase Raquel Santos	<b>MR15: PNEUMOLOGIA PEDIÁTRICA E DO SONO</b> Moderador: Miguel Félix Tromboembolia pulmonar em idade pediátrica Rosário Ferreira SAOS em crianças sindrómicas Núria Madureira Reabilitação em patologia respiratória crónica Rita Francisco
18:30-19:30	<b>POSTERS COM DISCUSSÃO - SALA POSTERS</b>			
	POSTERS COM APRESENTAÇÃO EM SALA	POSTERS COM APRESENTAÇÃO EM SALA	POSTERS COM APRESENTAÇÃO EM SALA	POSTERS COM APRESENTAÇÃO EM SALA

# PROGRAMA



28/10/2022 - SEXTA-FEIRA

HORAS	SALA INFANTE	SALA D. MARIA	SALA D. LUÍS	SALA S. JOÃO
08:30-09:10	<b>EE3: Patologia cirúrgica na adolescência</b> Norberto Estevinho	<b>EE4: Neonatologia: risco infeccioso</b> Liliana Pinho	<b>EE5: Prevenção e controlo do tabagismo em idade pediátrica: leis e outras medidas</b> Teresa Bandeira	
09:15-10:05	<b>POSTERS COM DISCUSSÃO - SALA POSTERS</b>			
	COMUNICAÇÕES ORAIS	COMUNICAÇÕES ORAIS	COMUNICAÇÕES ORAIS	COMUNICAÇÕES ORAIS
10:05-10:30	<b>INTERVALO</b>			
10:30-11:30	<b>MR16: SPP / DGS</b> <b>A saúde mental nos adolescentes</b> Moderador: Inês Azevedo, Hugo Tavares Ana Garrido <b>A urgência espelha a realidade?</b> Otilia Queiroz <b>Que respostas temos?</b> Sofia Ramalho	<b>MR17: IMUNODEFICIÊNCIAS</b> Moderador: João Farela Neves <b>Imunodeficiências secundárias em pediatria</b> Marta Valente <b>Uso de IgIV em doenças imunomediadas</b> Diana Moreira	<b>MR18: CARDIOLOGIA PEDIÁTRICA</b> Moderador: Maria João Baptista <b>Como identificar uma cardiopatia congénita em ambulatório?</b> Petra Loureiro <b>Risco cardiovascular em Pediatria: estamos a intervir atempadamente?</b> Paula Martins	<b>MR19: DOENÇAS HEREDITÁRIAS E DO METABOLISMO</b> Moderador: Paula Garcia <b>Manifestações esqueléticas: alertas para doença hereditária do metabolismo</b> Anabela Oliveira Bandeira <b>Terapia génica: aplicações na prática clínica</b> Helena Santos
11:30-12:15	<b>SIMPÓSIO MSD</b> <b>O que esperar da doença invasiva pneumocócica em Portugal? Vacinas, Serótipos e Pandemia.</b> Moderador: Rita Machado Palestrante: Mário Ramirez			
12:15-13:15	<b>ALMOÇO E VISITA AOS POSTERS DIGITAIS E EXPOSIÇÃO TÉCNICA</b>			
13:15-14:00	<b>SIMPÓSIO SANOFI</b> <b>Imunizar no Passado, Presente e Futuro</b> Moderador: Fernanda Rodrigues Palestrantes: Catarina Gouveia e Hugo Rodrigues			
14:05-14:35	<b>PRÉMIO CARREIRA 2022: Bilhota Xavier</b>			
14:35-15:15	<b>PRÉMIOS SPP</b> Pierre Fabre <b>Crescemos Consigo Pfizer Vaccines</b> Inês Azevedo (SPP), Catarina Gouveia (SPP), César Jesus (Pfizer) e Hugo Costa (Pierre Fabre)			
15:15-15:30	<b>INTERVALO</b>			
15:30-17:00	<b>MR20: CUIDADOS INTENSIVOS PEDIÁTRICOS</b> Moderador: Cristina Camilo <b>13 reasons why: a admissão em cuidados intensivos é sempre a melhor opção?</b> Leonor Boto <b>Novos antibióticos em cuidados intensivos</b> Vasco Carvalho <b>Suporte vasoactivo no choque séptico: onde, quando e como?</b> Inês Salva	<b>MR21: GRUPO DE INTERNOS DE PEDIATRIA</b> Moderador: José Matias, Liane Costa <b>Como publicar o meu trabalho:</b> <b>Do planeamento à escrita científica</b> Manuel Ferreira de Magalhães <b>Da submissão à aceitação</b> David Lito <b>Gestão de stress durante o internato</b> Pedro Morgado	<b>MR22: REUMATOLOGIA PEDIÁTRICA</b> Moderador: Manuel Salgado <b>Os "rastreiros" autoimunes</b> Francisca Aguiar <b>Osteomielite recorrente não bacteriana</b> Marta Conde <b>Síndrome antifosfolipídico primário</b> Sérgio Alves	<b>MR23: NEUROPEDIATRIA</b> Moderador: Mónica Vasconcelos <b>Terapêuticas inovadoras na enxaqueca</b> Inês Carrilho <b>Encefalites</b> José Paulo Monteiro <b>Parassónias</b> Mónica Vasconcelos
		<b>REUNIÃO DO GRUPO DE INTERNOS DE PEDIATRIA</b>		
	<b>ENCERRAMENTO do 22º Congresso Nacional de Pediatria</b>			