

A promoção de formação em imagiologia do SNC foi um dos objectivos delineados pela Secção de Neonatologia.

Com a colaboração dum grupo alargado de colegas de reconhecida experiência nesta matéria foi possível concretizar este objectivo.

Esta 3ª edição do curso que se divulga, pelo seu carácter prático e tempo alargado de formação vai permitir a aquisição de competências.

A realização do treino em vários hospitais de Apoio Perinatal Diferenciado vão possibilitar a observação de patologia diversificada ,que doutro modo não seria possível .

Esperamos assim que os resultados desta acção cumpram os objectivos e correspondam ao empenho do grupo de colegas que se disponibilizaram como formadores.

Organização : Secção de Neonatologia da SPP

Coordenação: André Graça, Conceição Faria, Filomena Pinto, Flávia Corrêa, José Nona, Paula Soares, Pedro Silva e Simão Pedro Frutuoso

Corpo Científico:

Dra. Adelaide Taborda
Dra. Almerinda Pereira
Dr. André Graça
Dr. Fernando Chaves
Dra. Filomena Pinto
Dr. João Costa
Dr. João Fernandes
Dr. José Nona
Dra. Manuela Ferreira
Dra. Maria João Lage
Dra. Nise Miranda
Dr. Pedro Silva
Dr. Rogério Mendes
Dr. Simão Pedro Frutuoso

III Curso de Imagiologia no SNC da Secção de Neonatologia da SPP

Corpo Científico (continuação):

Dra. Valentina Ribeiro
Dra. Edite Costa
Dra. Raquel Gouveia
Dra. Madalena Tuna
Dr. Edmundo Santos
Dra. Cristina Trindade

Duração do curso teórico : De 23 a 24 de Setembro de 2011

LOCAIS DE FORMAÇÃO:

TEÓRICAS:
Hotel Melia Ria - Aveiro

PRÁTICAS:
Lisboa: 16 Formandos
Porto: 12 Formandos
Coimbra: 4 Formandos

A formação prática decorrerá uma vez por semana em dias e horas a definir pelos respectivos formadores.

A distribuição dos formandos pelas práticas e o calendário respectivo será divulgada durante o curso teórico .

Será realizada uma avaliação ao final das aulas práticas.

SECRETARIADO

Morada: Maternidade Dr. Alfredo da Costa

Secção de Neonatologia

Teresa Ribeira

Rua Viriato

1069-089 Lisboa

Mail : seccao.neonatologia@gmail.com

Tel: 21 318 41 01

III Curso de Imagiologia no SNC da Secção de Neonatologia da Sociedade Portuguesa de Pediatria

**Local: Hotel Melia Ria - Aveiro
23 e 24 de Setembro 2011**

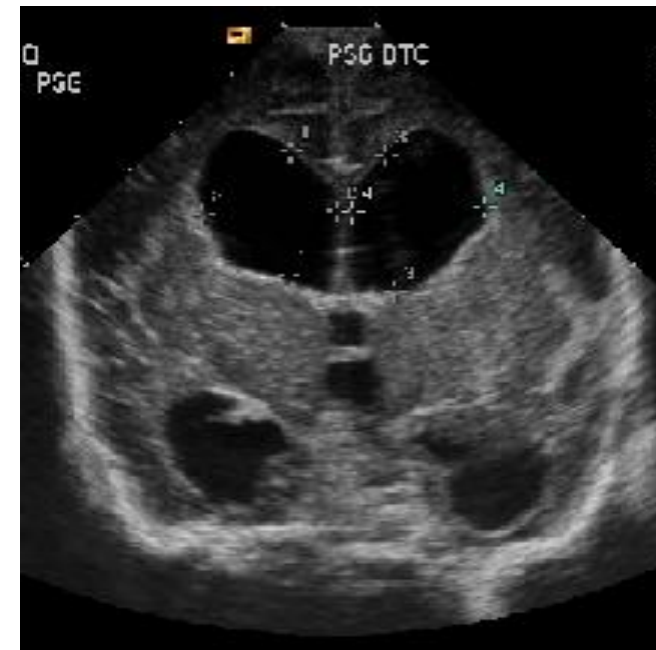



III Curso de Imagiologia no SNC da Secção de Neonatologia da Sociedade Portuguesa de Pediatria

Local: Hotel Melia Ria - Aveiro

23 Setembro 2011

08.25 Apresentação

08.30 Exame ecográfico cerebral
- Padrão adequado e variantes

9:30 Desenvolvimento cerebral do feto e recém-nascido

10.00 ☕ Café

10:30 Diagnóstico das malformações congénitas

11:30 Patologia cerebral no RN pré-termo:
- Lesões hemorrágicas

12.30 Almoço

14:00 Patologia cerebral no RN pré-termo:
- Lesões hipóxico-ischémicas

15:00 Ventriculomegalia/hidrocefalia/
macrocefalia familiar benigna/
coleções de fluidos extracerebrais

16.00 ☕ Café

16:30 Patologia cerebral no RN de termo:
- Acidente vascular cerebral no RN/
Hemorragias atípicas

17:30 Casos Clínicos

Dr. Pedro Silva

Dra. Flávia Corrêa

Dra. Flávia Corrêa

Dra. Paula Soares

Dr. Pedro Silva

Dra. Edite Costa
Dra. Filomena Pinto

Dr. José Nona

III Curso de Imagiologia no SNC da Secção de Neonatologia da Sociedade Portuguesa de Pediatria

Local: Hotel Melia Ria - Aveiro

24 Setembro 2011

08.30 Patologia cerebral no RN termo:

- Encefalopatia hipóxico-ischémica
- Patologia infecciosa

10:00 Casos Clínicos

10:30 ☕ Café

11.00 Ressonância Magnética no período neonatal:

- Desenvolvimento Cerebral fetal e neonatal
- Encefalopatia hipóxico-ischémica

12.30 Casos clínicos

13.00 Encerramento

Locais de Formação Prática:

Lisboa

MAC- Maternidade Dr. Alfredo da Costa
HSM- Hospital Santa Maria
HFF- Hospital Fernando da Fonseca
HDE – Hospital D. Estefânia
HSFX – Hospital São Francisco Xavier

Porto

Maternidade Júlio Dinis
Hospital Gaia

Braga

Hospital de Braga

Coimbra

Maternidade Bissau Barreto

Dr. André Graça
Dra. Conceição Faria

Dra. Valentina Ribeiro
Dr. João Fernandes

(Dias e horas a definir pelos respectivos formadores)