

## APOIOS



# CURSO DE ENDOCRINOLOGIA PEDIÁTRICA DO CMIN

## DESTINATÁRIOS

Internos de formação específica de pediatria e medicina geral e familiar, assistentes de pediatria e enfermeiros da rede hospitalar, dos cuidados de saúde primários e da saúde escolar com interesse na área de endocrinologia pediátrica

## PREÇO

Presencial: 70€

Online: 50€ (com possibilidade de assistir em diferido)

50% de desconto para sócios da ADEMI

## COMISSÃO ORGANIZADORA

Enf. Carla Rocha  
Dra. Catarina Figueiredo  
Dra. Catarina Mendes  
Dra. Joana Freitas  
Dr. Luis Ribeiro  
Enf. Maria José Ramos

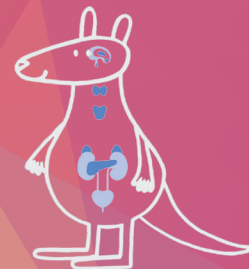

## ORGANIZAÇÃO

UNIDADE DE ENDOCRINOLOGIA PEDIÁTRICA DO CENTRO MATERNO INFANTIL DO NORTE (CMIN-CHUP)



# CURSO DE ENDOCRINOLOGIA PEDIÁTRICA DO CMIN

22, 29 de Abril e 6 de Maio de 2022

Auditório do Centro Materno-Infantil do Norte

**Híbrido (lotação presencial: 50 pessoas)**

PROGRAMA COM OBJETIVO DE ADQUIRIR E APROFUNDAR CONHECIMENTOS NA AVALIAÇÃO INICIAL E TRATAMENTO DA CRIANÇA E JOVEM COM **DIABETES MELLITUS TIPO 1**

# PROGRAMA



**22 ABRIL 2022**

**MÓDULO I  
ABORDAGEM DO EPISÓDIO INAUGURAL**

- 14:30 H **SESSÃO DE ABERTURA | APRESENTAÇÃO CURSO**  
Dra. Teresa Borges | Professor Doutor Caldas Afonso (CMIN-CHUP)
- MODERADORES  
Dra. Teresa Borges (CMIN-CHUP)  
Dra. Filipa Espada (ULSM)
- 14:40 H **NOTA HISTÓRICA DA DIABETES E DADOS ATUAIS DE INCIDÊNCIA E PREVALÊNCIA**  
Dra. Teresa Borges (CMIN-CHUP)
- 15:00 H **DEFINIÇÃO, DIAGNÓSTICO E CLASSIFICAÇÃO DA DIABETES NA CRIANÇA E ADOLESCENTE**  
Dra. Sandrina Martins (ULSAM)
- 15:30 H **CETOACIDOSE DIABÉTICA - ABORDAGEM TERAPÊUTICA**  
Dra. Sofia Ferreria (CHU-São João)
- 16:15 H **Intervalo**
- 16:30 H **DM TIPO 1 SEM ACIDOSE - ABORDAGEM TERAPÊUTICA**  
Dra. Vânia Martins (CHTMAD)
- 17:00 H **CASOS CLÍNICOS**

**29 ABRIL 2022**

**MÓDULO II  
SEGUIMENTO DA CRIANÇA COM DIABETES**

- MODERADORES  
Prof. Dra. Cíntia Castro-Correia (CHU-São João)  
Dra. Isabel Dinis (HP -CHUC)
- 14:30 H **NOVAS MÉTRICAS DE MONITORIZAÇÃO DO CONTROLO METABÓLICO**  
Dra. Catarina Mendes (CMIN-CHUP)
- 15:00 H **INSULINOTERAPIA FUNCIONAL**  
Dra. Joana Freitas (CMIN-CHUP)
- 15:45 H **AVANÇOS TECNOLÓGICOS NA ÁREA DA DIABETES**  
Dr. Luis Ribeiro (ULSN)
- 16:30 H **Intervalo**
- 16:45 H **NUTRIÇÃO: ABC DA CONTAGEM DE HIDRATOS DE CARBONO**  
Dra. Carla Silva (CMIN-CHUP)
- 17:15 H **NUTRIÇÃO: EFEITO DAS PROTEÍNAS E LÍPIDOS NA GLICÉMIA PÓS-PRANDIAL**  
Dra. Carla Vasconcelos (CHU-São João)

**6 MAIO 2022**

**MÓDULO III  
COMPLICAÇÕES E DESAFIOS NA DIABETES**

- MODERADORES  
Dra. Rosa Campos (CHVNGE)  
Dra. Maria João Oliveira (CMIN-CHUP)
- 14:30 H **ESTRATÉGIAS DE MOTIVAÇÃO E ADESÃO TERAPÊUTICA NA ADOLESCÊNCIA**  
Dr. Hugo Tavares (CHVNGE)
- 15:00 H **PISCOPATOLOGIA ASSOCIADA À DIABETES**  
Dr. João Guerra (CMIN-CHUP)
- 15:30 H **ABORDAGEM DAS COMPLICAÇÕES AGUDAS: HIPOGLICÉMIA, HIPERGLICÉMIA E DIAS DE DOENÇA**  
Dra. Catarina Figueiredo (CHEDV)
- 16:15 H **DIABETES E EXERCÍCIO FÍSICO**  
Dra. Adriana Rangel (CHVNGE)
- 16:45H **Intervalo**
- 17:15 H **CASO CLÍNICO: DA URGÊNCIA À ESCOLA**  
Enf. Carla Rocha (CMIN-CHUP)
- 18:00 H **AVALIAÇÃO DE CONHECIMENTOS (opcional)**