

IX

CURSO DE ATUALIZAÇÃO EM SAÚDE INFANTIL E JUVENIL



24 e 25
de maio

Formato presencial (Auditório D. António Francisco dos Santos, CMIN) e online

Programa e inscrições em www.ADEMI.pt

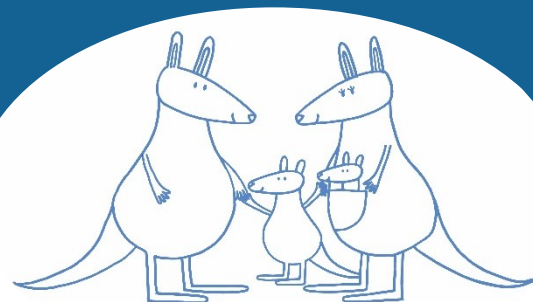

24 de maio



CURSO DE ATUALIZAÇÃO EM SAÚDE INFANTIL E JUVENIL

9:00 *OLD ISSUES... SAME SOLUTIONS?*

Moderação: Dr.^a Helena Mansilha, Enf.^a Marta Isabel Gonçalves

Comportamento hipercinético Dr.^a Joana Queirós, Dr.^a Diana Gonzaga

Obstipação Dr.^a Beatriz Teixeira, Dr.^a Rosa Lima

Obesidade na geração *World Wide Web* Dr. João Oliveira, Dr.^a Joana Cotrim

Mais uma dor funcional, mito ou verdade?

↳ Dor abdominal Dr. Carlos Reis (ACeS Gondomar)

10:00 Pausa para café

11:00 *SUCH A HYPERSENSITIVE CHILD!*

Moderação: Dr.^a Fernanda Teixeira, Dr.^a Ana Margarida Cruz

Asma - novas recomendações Dr.^a Sara Monteiro, Prof. Dr. Manuel Magalhães

Estudo da doença alérgica Dr.^a Ana Losa, Dr.^a Diana Pinto

Dermatite atópica e alergia alimentar - que relação? Dr.^a Inês Costa, Dr.^a Ana Rita Araújo

Não pode comer nada, mito ou verdade?

↳ Alergia alimentar Dr.^a Marta Amaral (ACeS Porto Ocidental)

12:30 Sessão de Abertura

13:00 Pausa para almoço

14:30 *HEAD, SHOULDERS, KNEES AND TOES*

Moderação: Dr.^a Guilhermina Reis, Dr.^a Maria Sampaio

Malformações cranianas Dr.^a Catarina Menezes, Dr.^a Isabel Ribeiro

Exame osteoarticular (pGALS) Dr.^a Paula Vieira, Dr.^a Carla Zilhão, Dr. Sérgio Alves

Início da marcha - variantes e sinais de alarme Dr. Luís Salazar, Dr.^a Cristina Garrido

É da má postura, mito ou verdade?

↳ Lombalgia em idade pediátrica Dr.^a Bruna Guimarães (ACeS Porto Ocidental)

25 de maio



CURSO DE ATUALIZAÇÃO EM SAÚDE INFANTIL E JUVENIL

9:00 *ENCOURAGING AUTONOMY IN EARLY CHILDHOOD*

Moderação: Dr.^a Ana Ramos, Dr.^a Helena Cabral

Higiene do Sono Dr.^a Bebiana Sousa, Dr.^a Marta Rios

Prevenção de acidentes Dr.^a Maria Inês Oliveira, Dr.^a Susana Pinto

Diversificação alimentar Dr. José Freitas, Dr.^a Joana Correia

É tudo mimo, mito ou verdade?

↳ Chupeta, biberão e mama - até quando? Dr. Pedro Marques, Dr.^a Vânia Martins

10:30 Pausa para café

11:00 *SCREENING IN CHILDREN AND ADOLESCENTS*

Moderação: Dr.^a Catarina Prior, Enf.^a Maria Luísa Lima

Mary-Sheridan - limitações Dr.^a Dora Sousa, Dr.^a Sara Soares

Rastreio Visual Dr.^a Joana Lima, Dr. Vasco Miranda

Saúde Oral Dr.^a Inês Aires, Dr. José Amorim

Doença dos avós, mito ou verdade?

↳ Hipertensão arterial Dr.^a Ana Filipa Miranda, Dr.^a Ana Sofia Ribeiro, Dr.^a Catarina Ramos (ACeS Gondomar)

13:00 Pausa para almoço

14:30 *ADOLESCENCE AND ITS CHALLENGES*

Moderação: Dr.^a Paula Matos, Enf.^a Sílvia Maria Barbosa

Sinais de alarme na avaliação do adolescente Dr.^a Carolina Curto, Dr.^a Paula Garcia

Acne Dr.^a Ana Mendes, Dr.^a Susana Machado

Perturbação do Comportamento Alimentar Dr.^a Vanessa Costa, Dr.^a Mónica Tavares

Pílula para todas, mito ou verdade?

↳ Contraceção hormonal Dr. João Oliveira, Dr.^a Cláudia Almeida, Dr.^a Ana Marques (ACeS Gondomar)

16:00 Teste de avaliação

16:30 Encerramento do curso