

XVI JORNADAS DE PEDIATRIA

Departamento da Criança e da Família do H.S.M.
Director: Prof. Doutor J. Gomes-Pedro

PEDIATRIA EM REDE ARTICULAÇÃO DOS CUIDADOS

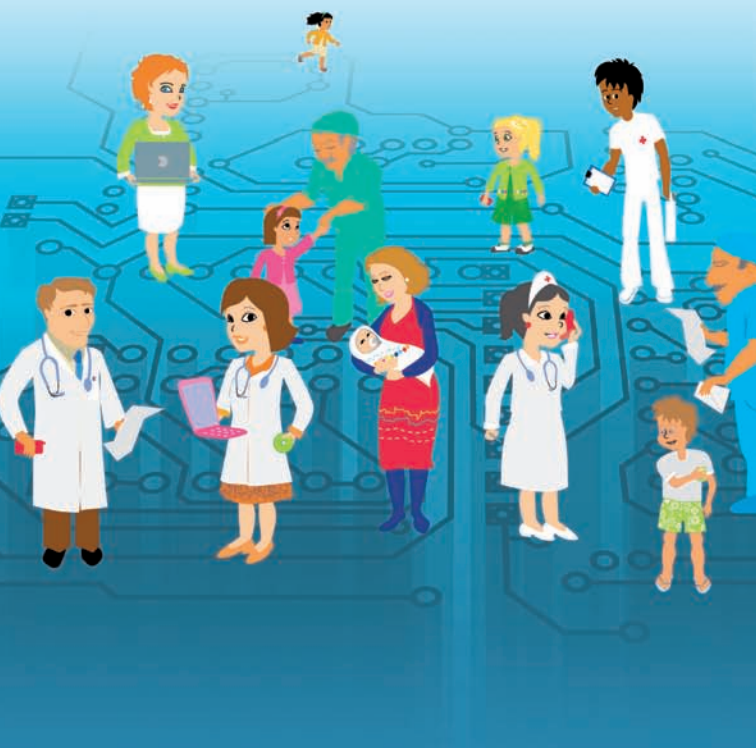

11 a 14 de Novembro de 2009
Universidade Católica de Lisboa
Auditório Cardeal Medeiros

Presidente das Jornadas

J. Gomes-Pedro

Comissão Organizadora

*José Costa Trindade
Margarida Almeida
Rosário Stone
Carla Simão
José Esteves da Silva
Ana Rita Sandes
Leonor Mendes
Patrícia Mendes
Joana Fermeiro
Sara Azevedo
Carolina Constant
Cláudia Gomes*

Informações Gerais:

Inscrição:

Jornadas – 100 €
Cursos Satélite – 50€ (inscrições limitadas)
As inscrições devem ser feitas através do preenchimento do boletim de inscrição destacável e enviado para o secretariado juntamente com o respectivo pagamento.

Comunicações Livres/Posters:

Os resumos devem ser enviados por e-mail para margarida.vales@hsm.min-saude.pt até dia 6 de Outubro.

Máximo de 250 palavras, em formato Microsoft Word, tipo de letra Arial, tamanho 12, espaçamento a 1,5 linhas. A selecção dos trabalhos para apresentação oral será comunicada até 30 de Outubro.

Comunicações: 7 min de apresentação com 3 min para discussão.

Posters: 5 min de discussão junto do mesmo. Serão atribuídos prémios à melhor Comunicação (700€) e ao melhor Poster (300€)

Certificados de Apresentação: somente o 1º autor (apresentador) terá direito ao original do diploma, os restantes terão que tirar cópias do mesmo.

11 de Novembro - Quarta-Feira

CURSO SATÉLITE 1

DA BRONQUIOLITE À ASMA... e DPOC

Coordenadores: *J. Costa Trindade, Teresa Bandeira*

9h00

Base imuno-biofisiológicas

Moderador: *J. Costa Trindade*

Inflamação, alergia e vírus – *Conceição Santos*

Sensibilização alérgica precoce – *J. Costa Trindade*

Importância da alergia alimentar no síndrome dermo-respiratório – *Leonor Bento*

Determinantes precoces da função respiratória no lactente – *Ana Saianda*

10h30

Pausa/Café

11h00

Sibilância na criança em idade pré-escolar

Moderadora: *Cristina Bastardo*

Sibilância associada a vírus – *Carolina Constant*

Diagnóstico na sibilância na criança pré-escolar
Cristina Bastardo

Refluxo gastro-esofágico e doença respiratória
Helena Loreto

Análise crítica dos ensaios terapêuticos
Ricardo Fernandes

12h30

Painel de Discussão

13h00

Almoço

14h30

Asma brônquica

Moderadora: *Ana Margarida Neves*

Adequação dos Guidelines na asma pediátrica
Ana Margarida Neves

Asma grave: especificidades diagnósticas e terapêuticas – *Rosário Ferreira*

Terapêutica na agudização da asma – *Teresa Nunes*

Educação do doente asmático – *Elsa Pereira*

16h00

Pausa/Café

16h30

DPOC

Moderadora: *Teresa Bandeira*

A DPOC inicia-se na idade pediátrica – *Teresa Bandeira*

Bronquiectasias – *Luisa Pereira, Susana Castanhinha*

Fibrose quística – *Celeste Barreto*

Reabilitação – *Lídia Castro*

18h00

Painel de Discussão

18h30

Avaliação

11 de Novembro - Quarta-Feira

CURSO SATÉLITE 2

ESTABILIZAÇÃO E TRANSPORTE DA CRIANÇA GRAVEMENTE DOENTE

Coordenadores: *Francisco Abecassis, Manuela Correia*

| | |
|-------|---|
| 9h00 | Introdução e objectivos do Curso <i>Manuela Correia</i> |
| 9h10 | Como programar o transporte e prevenir complicações <i>José Araújo</i> |
| 9h30 | O ABC do transporte pediátrico <i>Francisco Abecassis</i> |
| 10h00 | Aspectos particulares do transporte aéreo <i>Luis Cabral</i> |
| 10h15 | Pausa/Café |
| 10h45 | Equipamento de transporte GRUPO A – Ventilador e bala de oxigénio <i>Francisco Abecassis, Anabela Remígio</i> GRUPO B – Monitor/desfibrilhador, aspirador, dreno torácico <i>Manuela Correia, Zélia Soares</i> GRUPO C – Técnicas de imobilização <i>Cristina Camilo, Rafael Marques</i> GRUPO D – Mala de transporte, ambulância <i>Luis Cabral, José Alexandre</i> |
| 13h00 | Almoço |
| 14h30 | Casos clínicos/cenários GRUPO A – Respiratório/Via aérea <i>Luis Cabral</i> GRUPO B – Politraumatizado <i>Cristina Camilo</i> GRUPO C – Infecioso/cardiovascular <i>Marisa Vieira</i> GRUPO D – Neurológico <i>Manuela Correia</i> |
| 18h30 | Encerramento do Curso |
| 19h00 | Avaliação |

11 de Novembro - Quarta-Feira

CURSO SATÉLITE 3

INTEGRAÇÃO DO PREMATURO NOS CUIDADOS DE SAÚDE FAMILIAR

Coordenadores: *Margarida Abrantes, João Costa, Carlos Moniz*

| | |
|-------|--|
| | Intervenção Familiar Moderadores: António Siborro Azevedo, João Costa |
| 9h00 | Introdução – Carlos Moniz Figuras de referência para a criança <i>João Gomes-Pedro</i> Visita domiciliária – <i>Graça Roldão</i> Apoio social – <i>Laurinda Almeida</i> Massagem, toque positivo – <i>Fernanda Amaral</i> |
| 11h00 | Pausa/café |
| 11h30 | Complexidade do Seguimento do Prematuro (Parte I) Moderadora: Graça Oliveira Nutrição e Crescimento <i>Margarida Abrantes, João Costa</i> Neurodesenvolvimento e intervenção precoce <i>Manuela Baptista</i> Imunizações <i>Sandra Valente</i> |
| 12h45 | Almoço |
| 14h00 | Complexidade do Seguimento do Prematuro (Parte II) Moderadora: Margarida Albuquerque Problemas oftalmológicos – <i>Cláudia Gonçalves</i> Problemas auditivos – <i>Raquel Gouveia</i> Cuidados com a dentição – <i>Cristina Costa</i> Monitorização no domicílio. Problemas respiratórios <i>Teresa Bandeira, Ana Saianda</i> |
| 15h20 | Pausa/Café |
| 15h50 | Complexidade do Seguimento do Prematuro (Parte III) Moderadora: Joana Saldanha Obstipação e refluxo – <i>Ana Isabel Lopes</i> Criptorquídia e hérnias – <i>Miroslava Gonçalves</i> Anemia da prematuridade – <i>Maria João Palaré</i> Problemas neurológicos – <i>Sofia Quintas, André Graça</i> |
| 17h30 | Encerramento - Lincoln Justo Silva |
| 18h00 | Avaliação |

12 de Novembro - Quinta-Feira XVI Jornadas de Pediatria

8h00 **Abertura do Secretariado**

9h00 **Mesa Redonda – Articulação de Cuidados de Saúde**

Moderadores: *Paulo Magalhães Ramalho, Paula Valente, Margarida Almeida*

Ligação Hospital/Centro de Saúde
Olívia Candelária

Interligação Público/Privado
Ana Carvalho

Transição Pediatria/Medicina de Adultos
Leonor Sasseti

10h30 **Pausa/Café**

11h00 **Sessão de Abertura**

12h00 **Comunicações Livres**

Moderadores: *Rui Lopes, Sara Azevedo*

13h30 **Almoço**

15h00 **Mesa Redonda – A Criança no primeiro ano de vida**

Moderadores: *Miguel Palha, A. Siborro Azevedo*

Alimentação e Suplementos

Bárbara Águas, Maria João Palaré

Vacinas

Susana Correia

Somatometria

Sandra Valente

Afectos: Ser avós no séc. XXI

Gabriela Araújo e Sá

17h00 **Discussão de Posters**

Moderadores: *Fernanda Torgal, Joana Fermeiro*

13 de Novembro - Sexta-Feira XVI Jornadas de Pediatria

- 9h00** **Mesa Redonda - Cuidados ao doente imunodeprimido**
Moderadores: Manuel Pinheiro, José Gonçalo Marques
A criança com imunodeficiência
Susana Silva
A criança com doença oncológica
Filomena Pereira
A criança transplantada
Carla Simão
A criança com infecção VIH
Ana Mouzinho
- 10h30** **Pausa/Café**
- 11h00** **Conferência Plenária:**
As Carreiras Médicas em Pediatria. Que futuro?
Moderador: *J. Costa Trindade*
Conferencista: *F. Coelho Rosa*
- 12h00** **Comunicações Livres**
Moderadores: *Magda Ribeiro, Patrícia Mendes*
- 13h30** **Almoço**
- 15h00** **Mesa Redonda - Rastreios em Saúde Infantil:**
Quando, como e porquê?
Moderadores: Rosa Gouveia, Leonor Mendes
Audição
Miguel Catarino
Visão
Luís Gouveia Andrade
Dentição
Ivo Furtado
Linguagem
Catarina Nascimento
- 17h00** **Discussão de Posters**
Moderadores: *José Eduardo da Silva, Rosário Ferreira*
- 20h00** **Jantar de convívio e concerto**

14 de Novembro - Sábado

XVI Jornadas de Pediatria

9h00

Actualização em Diagnóstico e Terapêutica

Moderadores: *Gustavo Rodrigues, Ana Rita Sandes*

- Sibilância no pré-escolar
Carolina Constant
- Gripe sazonal e gripe pandémica
Filipa Prata
- Processamento auditivo na criança: implicações clínicas
Maria João Ximenes, Manuela Baptista
- “Nice sugar”
Marisa Vieira
- Novas terapêuticas no tratamento da obesidade
Helena Fonseca
- Indometacina vs ibuprofeno no encerramento do canal arterial
Joana Saldanha
- Malformações vasculares
Miroslava Gonçalves
- IgF1 recombinante em Pediatria
Carla Pereira
- Técnicas depurativas nas doenças metabólicas
Sara Martins
- Sobrecarga de ferro: novo quelante oral
Anabela Ferrão
- Anticorpos monoclonais em Gastroenterologia
Ana Isabel Lopes
- Tratamento não farmacológico da epilepsia
Sofia Quintas

11h30

Pausa/Café

12h30

Conferência Plenária:

Direitos da Criança e Ética na Prática da Pediatria

Moderador: *João Gomes-Pedro*

Conferencista: *Filipe Almeida*

13h30

Encerramento das Jornadas

Boletim de Inscrição
XVI Jornadas de Pediatria
Hospital de Santa Maria

Lisboa, 11 a 14 de Novembro de 2009

Nome (legível): _____

Morada: _____

Código Postal: _____ - _____

Tel/Telm.: _____

E-mail: _____

Categoria Profissional: _____

Local de Trabalho: _____

Inscrições:

Jornadas 100€ _____

Cursos Satélite 50€ (Inscrições limitadas)

1 - Da bronquiolite à asma... e DPOC _____

2 - Estabilização e transporte da criança
gravemente doente _____

(inscrições limitadas a 24 participantes - curso dirigido a Pediatras e Internos de Pediatria)

3 - Integração do prematuro nos cuidados de saúde familiar ___

Jantar Convívio e Concerto 25€ _____

Envio cheque no valor de _____ €, com o nº _____

sobre o Banco _____

à ordem de ACSM (Associação para as Crianças de Santa Maria).

Comprovativo de transferência Bancária no valor de _____ €

NIB: 001800002451185700471 - Santander Totta

Data _____ / _____ / _____

Assinatura _____

Secretariado:

Margarida Vales - Departamento da Criança e da Família

Hospital de Santa Maria - Av. Prof. Egas Moniz, 1649-035 Lisboa

e-mail: margarida.vales@hsm.min-saude.pt • Fax: 217 805 623

Apoios

Atral Cipan

Bial

Casen-Fleet

Delta

Dermoteca

Ferring

GlaxoSmithKline

La Roche-Posay (L'Oréal)

Mead-Johnson Nutrition

Milte

Milupa

Nestlé

OM

Pierre Fabre Dermocosmétique

Reckitt Benckiser Healthcare

Saninter

Sanofi Pasteur

Schering Plough Farma

SECRETARIADO:

Margarida Vales

Av. Professor Egas Moniz • 1649-035 Lisboa

Fax: 217 805 623

E-mail: margarida.vales@hsm.min-saude.pt

CAPA: Desenho original de Fátima Reis

